# SQUARO INFINITY PLATO DE DUCHA RECTANGULAR RECTANGULAR

## INFORMACIÓN DEL PRODUCTO

| | |
|---|---|
| Título del artículo | Villeroy & Boch Squaro Infinity Plato de ducha rectangular, 1300 x 750 x 40 mm, Stone White |
| Número de artículo | UDQ1375SQI2LV-RW |
| Montaje / tipo de montaje | Montado en superficie, Instalación en esquina, a la izquierda\| instalación a ras |
| Indicaciones de montaje | El usuario puede cortar los platos de ducha de Quaryl siguiendo las instrucciones de montaje; encontrará un vídeo detallado en pro.villeroy-boch. |
| Suministro | 1 x plato de ducha rectangular , 1 x tapa del desagüe en color mate a juego con tira cromada. |
| Longitud en mm | 1300 |
| Anchura en mm | 750 |
| Altura en mm | 40 |
| Profundidad interior | 15 |
| Colección | Squaro Infinity |
| Material | Quaryl® |
| Nombre del color de la pintura | Stone White |
| Otro material | Tapa del desagüe: Acrílico |
| Otras superficies | Tapa del desagüe: mate |
| Premios de diseño | iF Design Award 2016 |
| Forma | Rectangular |
| Nombre del color | Stone White |
| Otros nombres de color | Tapa del desagüe: Stone White |
| Superficie antibacteriana (con AntiBac) | No |
| Fácil limpieza de las superficies (CeramicPlus) | No |
| Con sistema antideslizante | No |

## TECHNICAL DRAWINGS

**UDQ1375SQI2LV-RW**

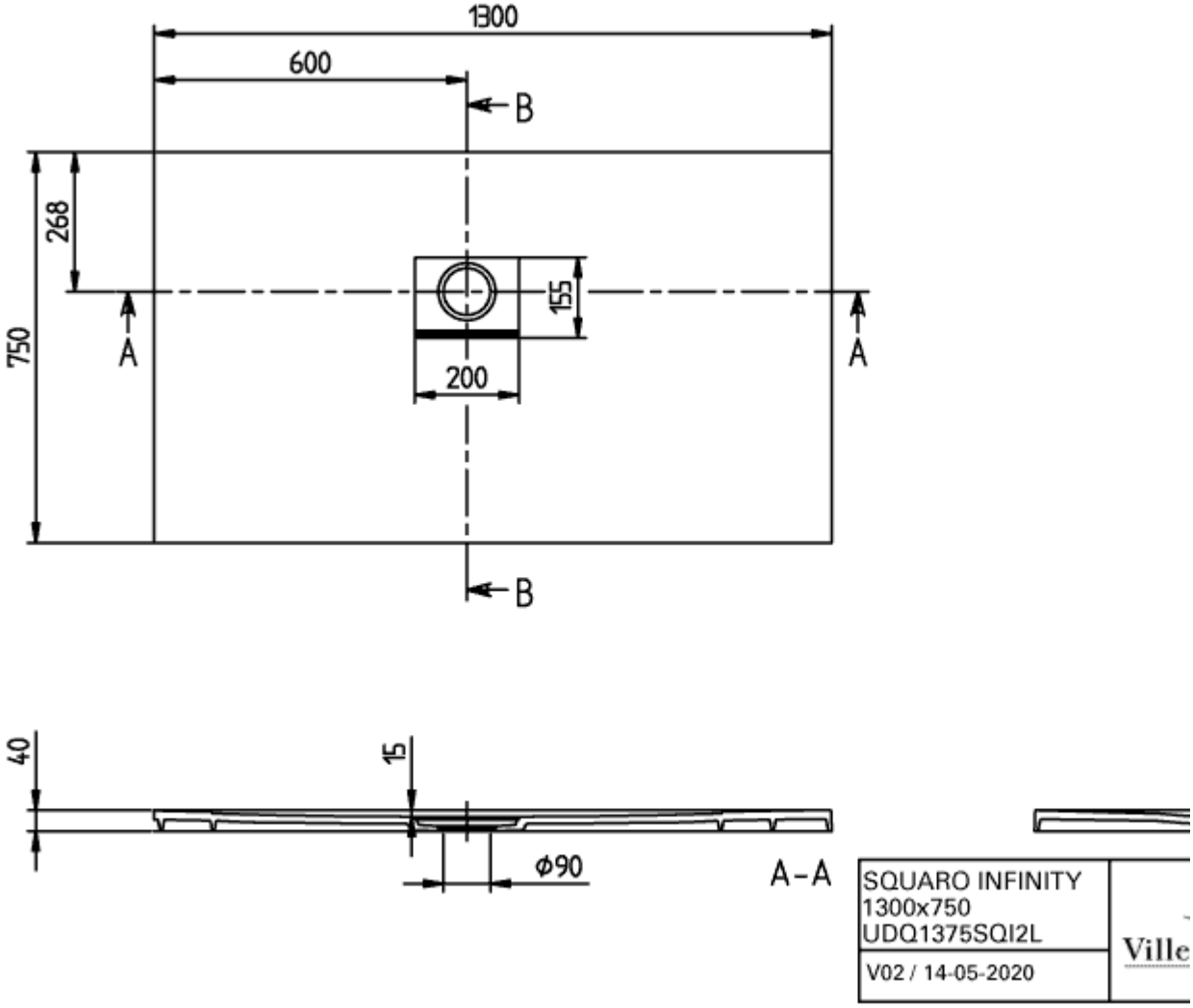
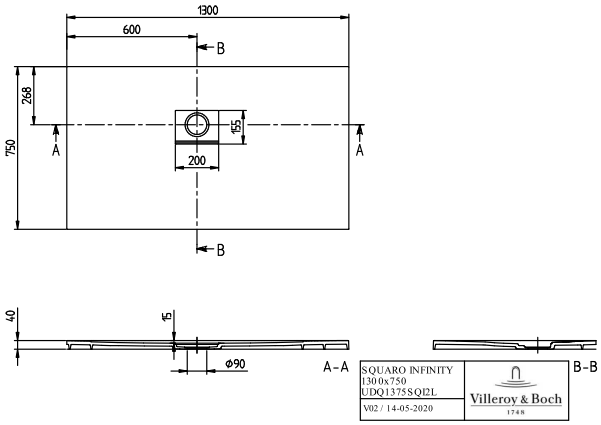
# UDQ1375SQI2LV-RW