SQUARO INFINITY PLATO DE DUCHA CUADRADO CUADRADO

INFORMACIÓN DEL PRODUCTO

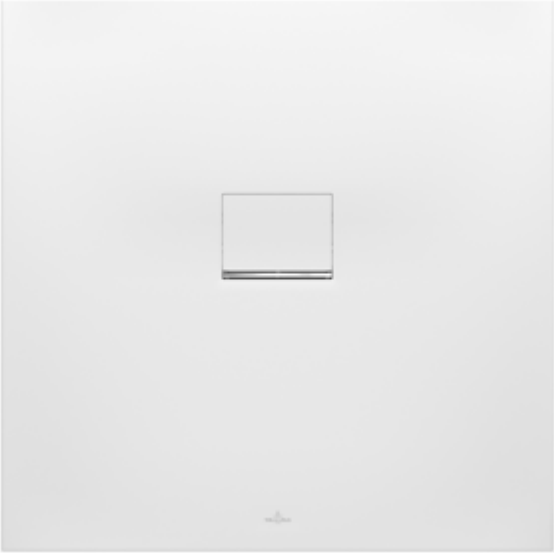

Título del artículo	Villeroy & Boch Squaro Infinity Plato de ducha cuadrado, 1000 x 1000 x 40 mm, Stone White
Número de artículo	UDQ1010SQI1V-RW
Montaje / tipo de montaje	instalación a ras, Instalación sobre azulejos|Instalación sobre una base
Indicaciones de montaje	La altura de montaje del plato de ducha se puede reducir en 30 mm mediante el juego de desagüe Viega 634 100. ¡Atención! Este accesorio de desagüe no cumple la norma EN274., El usuario puede cortar los platos de ducha de Quaryl siguiendo las instrucciones de montaje; encontrará un vídeo detallado en pro.villeroy-boch.
Suministro	1 x plato de ducha cuadrado , 1 x tapa del desagüe en color mate a juego con tira cromada.
Longitud en mm	1000
Anchura en mm	1000
Altura en mm	40
Profundidad interior	15
Colección	Squaro Infinity
Material	Quaryl®
Nombre del color de la pintura	Stone White
Otro material	Tapa del desagüe: Acrílico
Otras superficies	Tapa del desagüe: mate
Premios de diseño	iF Design Award 2016
Forma	Cuadrado
Nombre del color	Stone White
Otros nombres de color	Tapa del desagüe: Stone White
Superficie antibacteriana (con AntiBac)	No
Fácil limpieza de las superficies (CeramicPlus)	No
Con sistema antideslizante	No

TECHNICAL DRAWINGS

UDQ1010SQI1V-RW

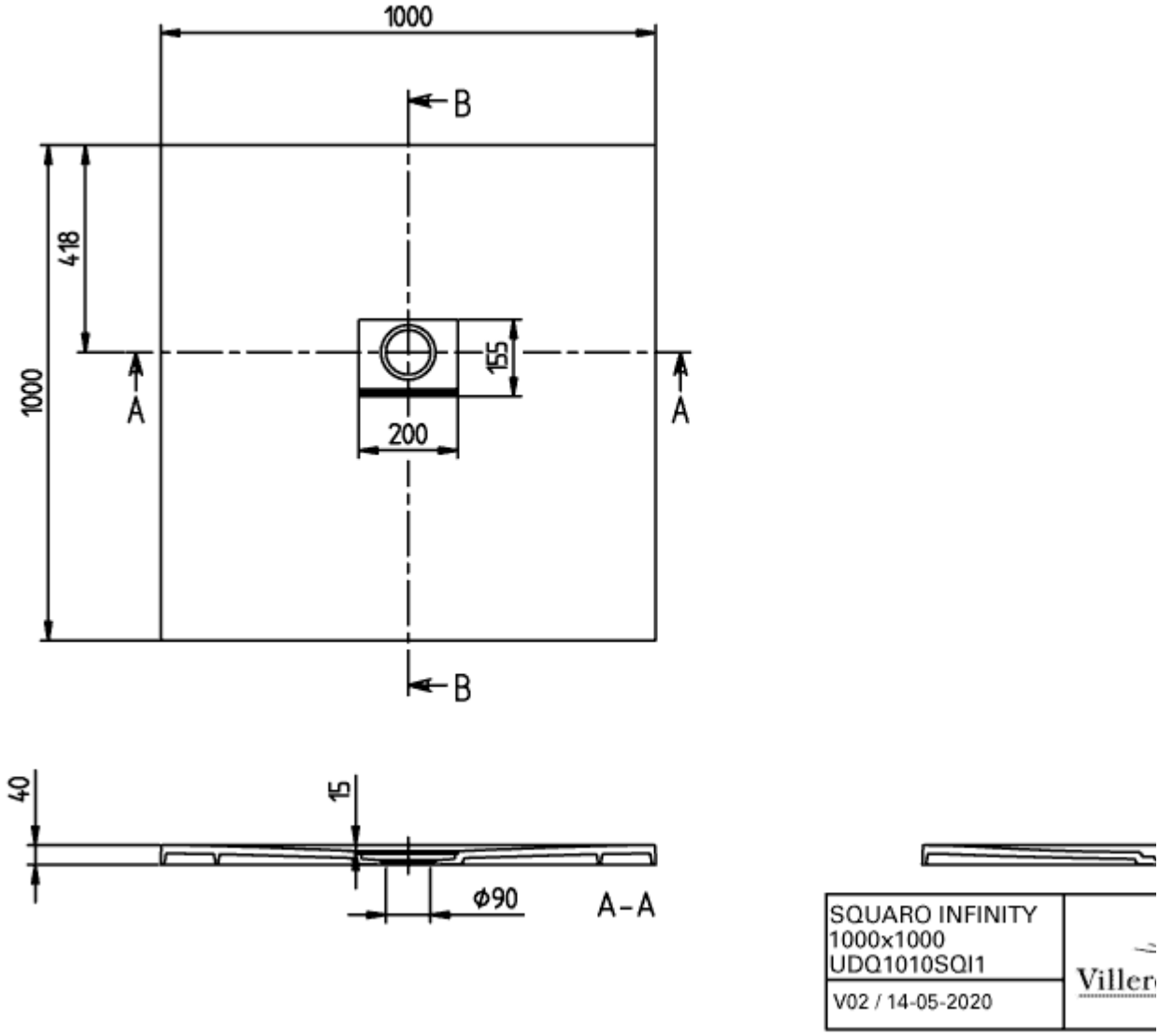
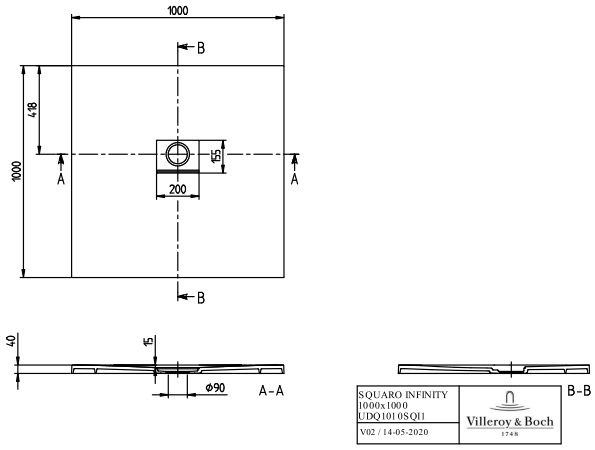
UDQ1010SQI1V-RW